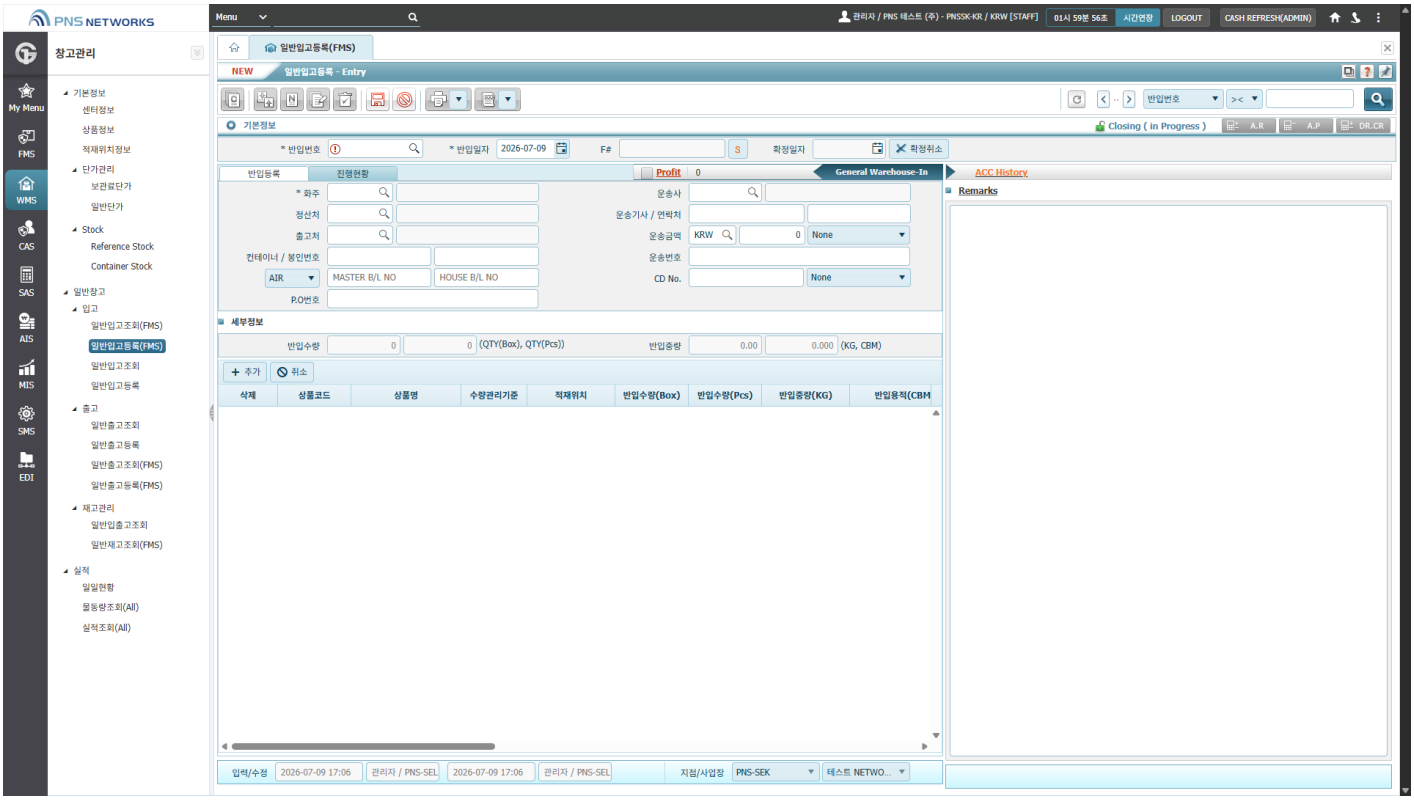

입고 > 일반입고등록 (FMS)

일반창고에 물품을 입고 등록하는 기능으로, 화주·정산처·출고처 등 기본 정보와 운송사·운송금액·B/L 번호 등 물류 정보를 입력하고, 상품코드·수량·중량·용적 등 세부 입고 내역을 추가·관리할 수 있는 창고 입고 등록 화면입니다.

Revision #2
Created 2026-07-13 09:23:45 UTC by binary
Updated 2026-07-13 09:23:46 UTC by binary